

Додаток 8
до Порядку
(в редакції постанови Кабінету Міністрів України
від 3 лютого 2021 р. № 77)

ДЕКЛАРАЦІЯ
відповідності матеріально-технічної бази
вимогам законодавства з питань охорони праці

Первинна	+
Оновлена до декларації реєстраційний номер	

Відомості про роботодавця Комунальний заклад «Прилуцький фаховий медичний коледж» Чернігівської обласної ради,
(для юридичної особи: найменування юридичної особи,
вул. Київська, 243, м. Прилуки, Чернігівська обл., 17500, код згідно ЄДРПОУ 02011700
місцезнаходження, код згідно з ЄДРПОУ,
директор Котляр Тетяна Іванівна, тел (04637) 3 40 76, адреса електронної пошти
прізвище, ім'я та по батькові керівника, номер телефону,
prilukimed@ukr.net
адреса електронної пошти;

для фізичної особи - підприємця: прізвище, ім'я та по батькові, ким і коли виданий,
місце проживання, реєстраційний номер облікової картки платника
податків, номер телефону, адреса електронної пошти)

Місце виконання робіт підвищеної небезпеки та/або експлуатації (застосування)
машин, механізмів, устаткування підвищеної небезпеки:

за місцезнаходженням роботодавця вул. Київська, 243, м. Прилуки, Чернігівська обл., 17500
(адреса)

та/або за постійним місцезнаходженням об'єкта _____
(адреса)

або за місцем виконання робіт/експлуатації, що змінюється _____,
(регіон, область тощо)

та підстави (за договорами, за контрактами тощо, що зберігаються у роботодавця)

Інформація про наявність договору страхування цивільної відповідальності перед третіми особами стосовно відшкодування наслідків можливої шкоди (за наявності - у разі добровільного страхування) відповідно до Закону України "Про страхування"

договір не вимагається
(за наявності - найменування страхової компанії, строк дії страхового полісу,

номер і дата видачі або "договір не вимагається")

Я, Котляр Тетяна Іванівна
(прізвище, ім'я та по батькові керівника юридичної особи

або фізичної особи - підприємця)

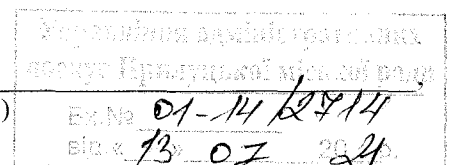

цією декларацією підтверджую відповідність матеріально-технічної бази та умов праці вимогам законодавства з питань охорони праці та промислової безпеки під час виконання таких робіт підвищеної небезпеки та/або експлуатації (застосування) таких машин, механізмів, устаткування підвищеної небезпеки:

Роботи, що виконуються на висоті понад 1,3 метра.

(найменування виду робіт підвищеної небезпеки та/або машин, механізмів,

На балансі (в користуванні) споживача знаходяться газові мережі від межі балансової належності разом з газовикористовуючим обладнанням, зокрема:

до лічильника підземний ввідний газопровід Ду 40 L= 53 м, надземний ввід газопровід Ду 40 L=2,90 м, засувка (кран) Ду40 , надземний ввідний газопровід Ду 40 L= 4,5 м. (1985р) внутрішній газопровід Ду40 L=1,6 м, Ду32 L =0,9 м,

після лічильника внутрішній газопровід Ду32 L=7,7 м.

ВОГ (ГЛ) РЛ Новатор С-10 заводський №7043804

(марка, типорозмір лічильника, коректор)

ВОГ (ГЛ) РЛ Новатор С-10 заводський №7043856

(марка, типорозмір лічильника, коректор)

розташований в приміщенні тонкової категорія 5.

(вказати місце встановлення)

Прилади: Модуль нагріву МН-120 «Бернард» 120 кВт (2 шт).

устаткування підвищеної небезпеки, тип або марка (за наявності),

які, виконуються та/або експлуатуються (застосовуються) без отримання відповідного дозволу

Відповідно до статті 13 Закону України “Про охорону праці” проведено аудит охорони праці та вжито заходів до усунення небезпечних і шкідливих для здоров'я виробничих факторів

Наказ про проведення аудиту від 10.06.2021 № 24-А, висновок за результатами проведеного аудиту № 1 від 15.06.2021

(номер наказу про проведення аудиту, номер та дата висновку за результатами проведеного аудиту про дотримання вимог законодавства про охорону праці під час виконання заявлених робіт/експлуатації заявлених машин, механізмів/устаткування підвищеної небезпеки)

В липні 2021 р.



Т.І. Котляр

(ініціали та прізвище керівника юридичної особи або фізичної особи - підприємця)

Декларація зареєстрована у територіальному органі Держпраці
20 липня 2021 р. № 194.21.74-Д

Примітка.

Реєстраційний номер облікової картки платника податків незначається фізичними особами, які через свої релігійні переконання відмовляються від його прийняття та повідомили про це відповідному контролюючому органу і мають відмітку в паспорті.

{Додаток 8 в редакції Постанов КМ № 48 від 07.02.2018, № 77 від 03.02.2021}